

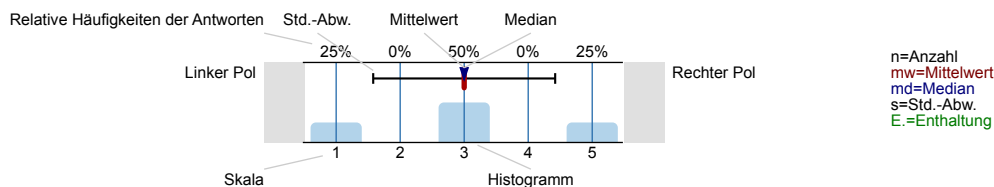

Auswertungsteil der geschlossenen Fragen

Legende

Fragestext



1. Inhalt / Lehrziel

1.1) In der Lehrveranstaltung wurde theoretisches Wissen vermittelt.

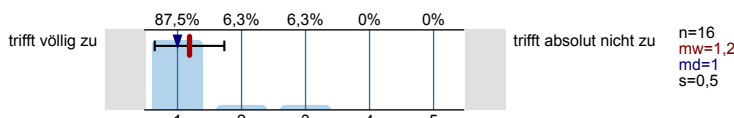

1.2) In der Lehrveranstaltung wurden Praxiswissen, praktische Kompetenzen und berufsrelevante Fertigkeiten vermittelt.

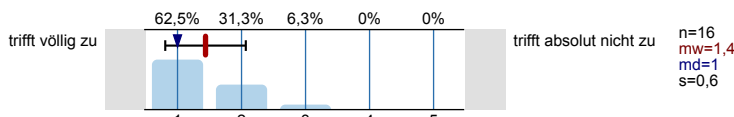

1.3) In der Lehrveranstaltung wurde mir ein gutes Verständnis der Zusammenhänge vermittelt.

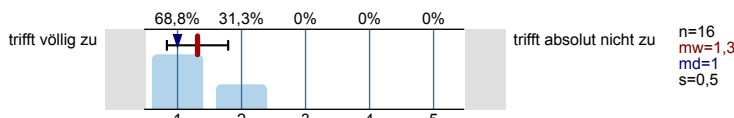

2. Methodik und Didaktik / Durchführung

2.1) Die Lehrinhalte wurden systematisch und verständlich aufbereitet und vermittelt.

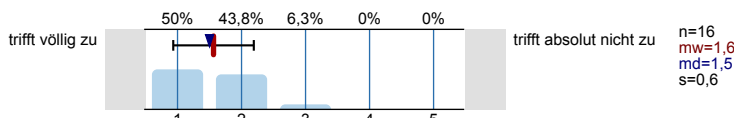

2.2) Der/die Lehrende hat Fragen und Interessen der Teilnehmer/innen angemessen berücksichtigt.

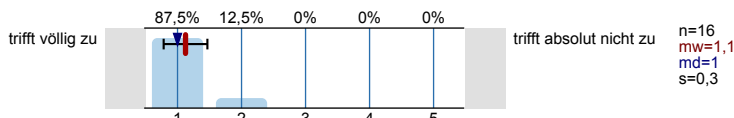

2.3) Die für die Lehrveranstaltung vorgesehene Zeit wurde optimal genutzt/gestaltet.

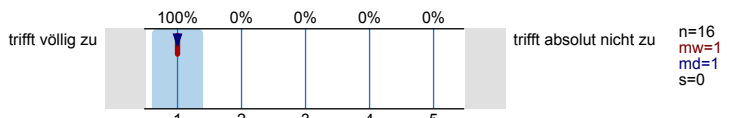

3. Unterlagen

3.1) Die Quantität der Unterlagen (Lehrbehelfe, Skripten, PP-Präsentation, Literaturangaben, eingesetzte Online-Elemente) war genau richtig.

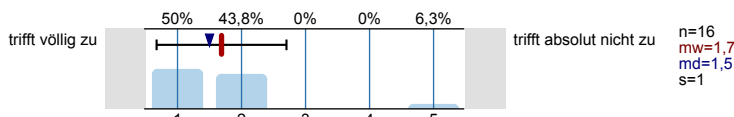

3.2) Die Unterlagen (Lehrbehelfe, Skripten, PP-Präsentationen, Literaturangaben, eingesetzte Online-Elemente) sind klar und verständlich.

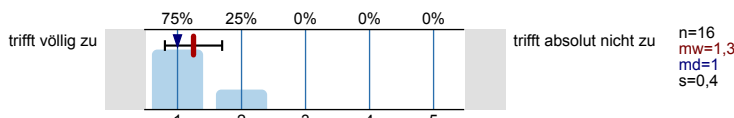

3.3) Die formale Gestaltung der Unterlagen (Schrift, Layout, Kopierqualität etc.) ist in Ordnung.

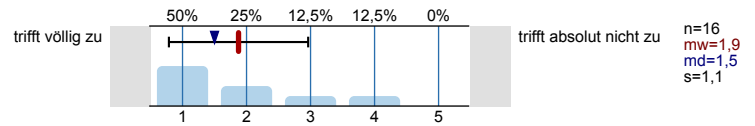

4. Reflexion

4.1) Mein eigenes Engagement (z.B. Interesse, Vorbereitung, konzentrierte Aufmerksamkeit, Mitarbeit etc.) bei der Lehrveranstaltung war intensiv.

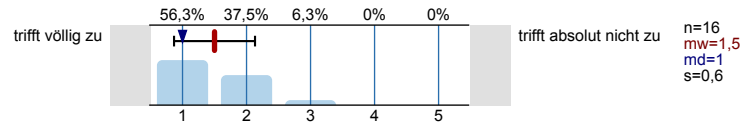

5. Gesamtbewertung

5.1) Insgesamt (alles in allem) bewerte ich die Leistung des Referenten / der Referentin im Rahmen der Lehrveranstaltung mit

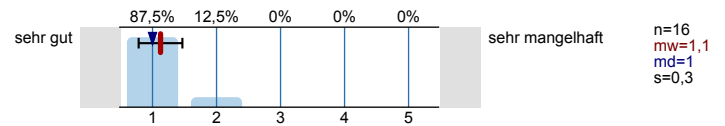

Profillinie

Teilbereich: Memmingen
 Name der/des Lehrenden: Mag. Dr. Barbara Kastlunger
 Titel der Lehrveranstaltung: Konsumenten- und Akteursverhalten
 (Name der Umfrage)

Verwendete Werte in der Profillinie: Mittelwert

1. Inhalt / Lehrziel

1.1) In der Lehrveranstaltung wurde theoretisches Wissen vermittelt.	trifft völlig zu		trifft absolut nicht zu	n=16	mw=1,2	md=1,0	s=0,5
1.2) In der Lehrveranstaltung wurden Praxiswissen, praktische Kompetenzen und berufsrelevante Fertigkeiten vermittelt.	trifft völlig zu		trifft absolut nicht zu	n=16	mw=1,4	md=1,0	s=0,6
1.3) In der Lehrveranstaltung wurde mir ein gutes Verständnis der Zusammenhänge vermittelt.	trifft völlig zu		trifft absolut nicht zu	n=16	mw=1,3	md=1,0	s=0,5

2. Methodik und Didaktik / Durchführung

2.1) Die Lehrinhalte wurden systematisch und verständlich aufbereitet und vermittelt.	trifft völlig zu		trifft absolut nicht zu	n=16	mw=1,6	md=1,5	s=0,6
2.2) Der/die Lehrende hat Fragen und Interessen der Teilnehmer/innen angemessen berücksichtigt.	trifft völlig zu		trifft absolut nicht zu	n=16	mw=1,1	md=1,0	s=0,3
2.3) Die für die Lehrveranstaltung vorgesehene Zeit wurde optimal genutzt/gestaltet.	trifft völlig zu		trifft absolut nicht zu	n=16	mw=1,0	md=1,0	s=0,0

3. Unterlagen

3.1) Die Quantität der Unterlagen (Lehrbehelfe, Skripten, PP-Präsentation, Literaturangaben, eingesetzte Online-Elemente) war genau	trifft völlig zu		trifft absolut nicht zu	n=16	mw=1,7	md=1,5	s=1,0
3.2) Die Unterlagen (Lehrbehelfe, Skripten, PP-Präsentationen, Literaturangaben, eingesetzte Online-Elemente) sind klar und verständlich.	trifft völlig zu		trifft absolut nicht zu	n=16	mw=1,3	md=1,0	s=0,4
3.3) Die formale Gestaltung der Unterlagen (Schrift, Lay-out, Kopierqualität etc.) ist in Ordnung.	trifft völlig zu		trifft absolut nicht zu	n=16	mw=1,9	md=1,5	s=1,1

4. Reflexion

4.1) Mein eigenes Engagement (z.B. Interesse, Vorbereitung, konzentrierte Aufmerksamkeit, Mitarbeit etc.) bei der Lehrveranstaltung war	trifft völlig zu		trifft absolut nicht zu	n=16	mw=1,5	md=1,0	s=0,6
---	------------------	--	-------------------------	------	--------	--------	-------

5. Gesamtbewertung

5.1) Insgesamt (alles in allem) bewerte ich die Leistung des Referenten / der Referentin im Rahmen der Lehrveranstaltung mit	sehr gut		sehr mangelhaft	n=16	mw=1,1	md=1,0	s=0,3
--	----------	--	-----------------	------	--------	--------	-------

Auswertungsteil der offenen Fragen

5. Gesamtbewertung

5.2) Abschließende verbale Beurteilung / individueller Kommentar

- Bitte die Unterlagen noch einmal vollständig zuschicken. 4 Folien pro Seite sind nicht mehr lesbar. Nummerierung und Orientierung während der Lehrveranstaltung war schwierig, weil zusätzliche Folien gezeigt und teilweise Nummerierung nicht korrekt.

Methodische und didaktische Vielfalt hat das Aufnehmen der Inhalte deutliche erleichtert.

Sympathische, sehr kompetente und engagierte Dozentin! Und außerdem tat es dem Gesamtbild des Studiums gut, dass wir endlich wieder einmal eine Frau als Dozentin hatten.
- Die Referentin liebt das, was sie tut. Und dieser Funke ist übergesprungen. Aufgrund der tiefgehenden theoretisch und praktisch fundierten Kenntnisse der Referentin bin ich vollstens zufrieden. Begeistert hat mich:
Die Veranstaltung war zu jedem Zeitpunkt lebendig umgesetzt, aber immer zielgerichtet und stringent. Darüber hinaus ist die vielfältige interdisziplinäre Verknüpfung der neuen Lehrinhalte mit anderen Anwendungs- und Theoriebereichen zusammen mit der Gruppe hervorragend gelungen. Weitere individuelle Fragen wurden sogar noch im Anschluss an einen langen Tag mit Freude beantwortet.
- Es gibt viele überschneidende Themen mit der vorherigen Lehrveranstaltung Markt- und Werbepsychologie. Hier wäre eine gute Abstimmung miteinander sinnvoll.
- Sehr gute umfangreiche Foliensammlung. Sehr gute didaktische Wissensvermittlung. Angemessenes Niveau der psychologischen Themen.
- Skript ist schlecht lesbar 4 Folien auf einer Seite. Dozentin hat Inhalte interessant vermittelt. Vorlesung war kurzweilig und sehr praxisorientiert.
- sehr gut hat mir die möglich des impulsvortrages hinsichtlich inhaltlicher aufbereitung und möglichkeit zur präsentation (sammeln von erfahrungswerten) gefallen. insgesamt eine ausgezeichnete dozentin, die einen guten mix aus vorlesung, referaten, übungen machte! danke für die tollen 3 tage!